

は
び
ね
可
児
の
生
活

安
心
看
護
温
も
り
介
護

TEL : 0574-60-5160

365日、いつでも安心して頂ける サービス提供を目指します

24時間介護サービスがついていますので、介護サービスの利用契約と、
個室の賃貸契約の2つの契約を結んでいただき、生活していただく施設です。

対象者： 要支援1～要介護5の方
申請中で暫定の方もご相談ください。

男女比： 男性 42%
女性 58%

平均年齢 85.6歳

平均介護度 介護2.5

全ての個室となります。
広さは18㎡。
車いすの方でも十分に移動できるスペースとなっています。

お部屋のレイアウトはご本人様
の思うようにしていただけます。
家具の持ち込みも勿論大丈夫です

快適な住管居で心地良い生活を営んでいただければと思います。





～元気に生活を営めるように～

【看護師】

7:30～18:00までは看護師が在勤しているため、その間の医療行為の対応は可能。夜間はオンコール対応。
夜間も常時医療行為がある方については、ご相談させていただきます。
状況によっては訪問看護も利用することも可能です。

【協力医療機関】

●在宅医療ロータス

隔週の往診で健康管理をします。
必要に応じて内科、呼吸器内科、外科、整形外科、泌尿器科、精神科、皮膚科の専門医による対応させていただきます。
検査が必要な場合は、さくら総合病院にて実施可能(送迎費無料)

●正翔会クリニック

内科・循環器科・神経内科・皮膚科・形成外科・呼吸器内科・眼科・耳鼻咽喉科・整形外科・精神科・消化器内科の専門医が対応します。
ポータブルの医療機器も各種取り揃えております。

●佐藤歯科

口腔内のトラブル対応、義歯の調整、口腔ケア等、ご希望があれば対応させていただきます。



はぴね可児では、訪問マッサージのご紹介もできます。
保険診療のため、自己負担割合の料金でご利用いただけます。



かかりつけ医への外来受診、
送迎バスがあれば、透析に
通うこともできるよ♪



食



～食事を楽しんでいただけるように～



お食事はグループ会社のシップヘルスケアフードが施設内の厨房で作っております。ご入居者様それぞれに合った形態で提供させていただきます。

当施設ではお食事でも楽しんでいただきたいと考え、月に数回イベント食や郷土料理を提供させていただいています。

時には外食ツアーで皆さんと一緒に外へ食べに出かけることもあります。

食事制限等ある場合は、条件に応じ対応させていただきます。但し、ご希望がありご了承が得られれば、食事制限等あってもお好きなものを召し上がっていただくことも可能です。個人様のご要望があれば、何なりとご相談ください。





Re : L i f e ~新たな人生を創造する~

はぴね可児はリハビリに特化した施設ではありませんが、「リライフ」というコンセプトで、ADLの維持・向上、更にはQOLを向上させ、充実した日常が過ごせる環境の提供を行って参ります。



楽しいイベントを開催♪

施設内だけでなく時には施設以外の場所でイベントを開催しています。地域の方も参加していただくこともあり、地域交流もできます♪
いちご狩りやドライブなど、屋外へ出かけるイベントも実施させていただいています♪ 施設内でお菓子や衣料品を選んで購入していただくイベントなど、様々な取り組みをしています。

Circle of smile

1日のスケジュール



pixta.jp - 16449682



夜間の巡視をさせていただきます。

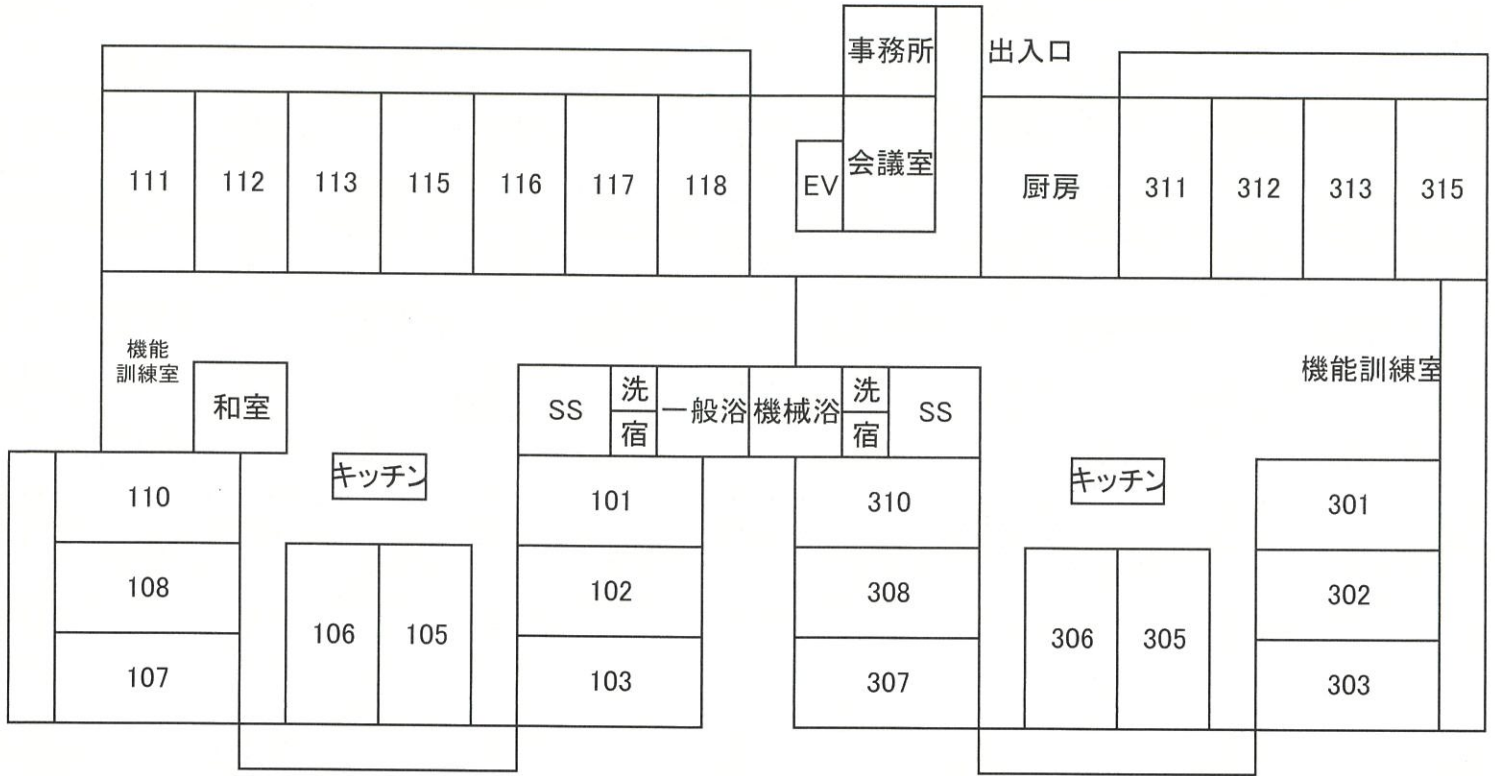

1F

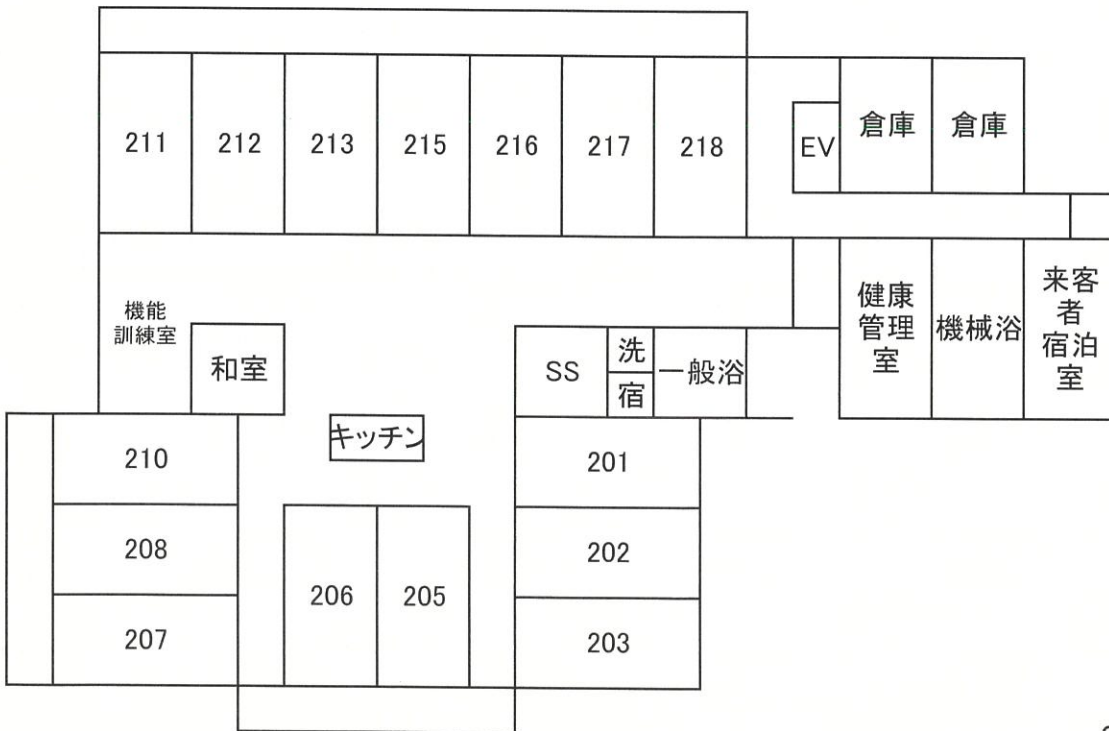

2F

定員42名
 全室個室 (18㎡)
 3つのフロアに分かれてい



お部屋の様子

- ナースコール
- エアコン

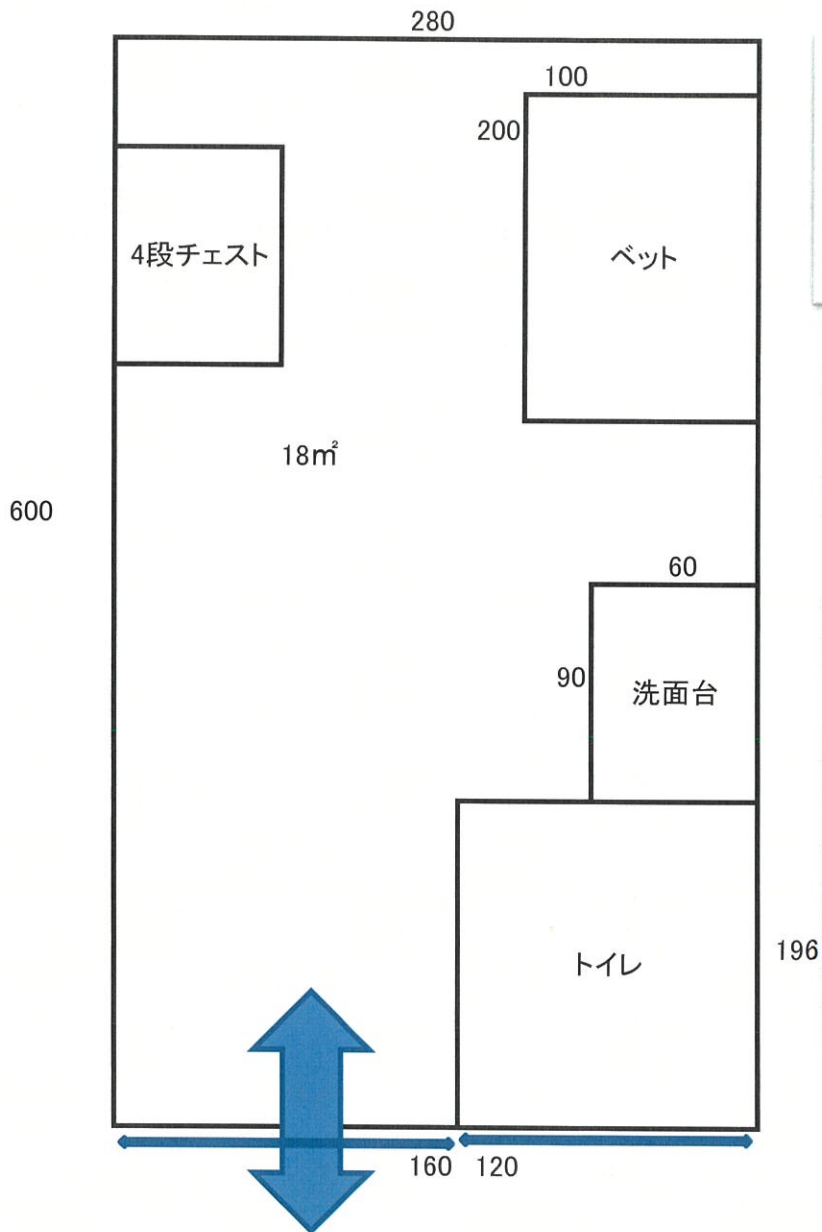

Relax living

居室内のお掃除をさせていただきます。



お洗濯は週2回(火・金曜)業者へ出しております。
定期的にご家族様ご対応いただくことも可

ベッドメイクは週に1回実施しております。



買物代行も行っております。
お菓子や雑誌など、お伺いいたします。
※一時的に立替をさせていただきます。

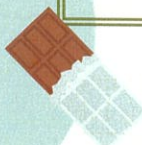

訪問理美容は月に1回。
ご希望に応じて実施させていただきます。



面会

コロナ禍等で感染対応中の場合でも、状況に応じ面会をしていただけます。通常であれば、面会室でビニールカーテン越しですが面会をしていただけます。また、感染対策が強まり、直接お会いできない場合でも当施設のタブレットを通し ライン電話での面会が可能です。

ご遠方の方でも、ライン電話であればご自宅からでも面会ができます。閉鎖的な状況を作らず、ご入居された後もお安心いただけるようにサポートさせていただきます。



LINE@
はじめました。

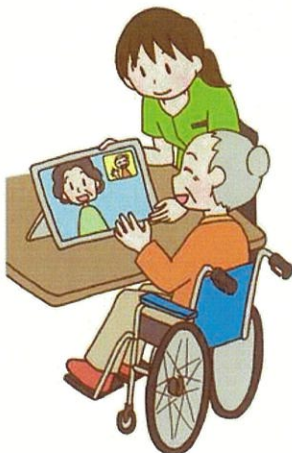

ご入居するには

【ご入居要件】

介護認定のある方(要支援1～要介護5)
暫定(介護申請をし、介護度が出る見込みのある方)でも利用可能です。

【ご入居の流れ】

①書類の準備

掛かりつけ 医、入院中の病院へご依頼ください。

- ・情報提供書
- ・紹介状
- ・診断書(診療情報提供書)

②訪問調査

ご本人様のご容態等を伺うべく、入院先やご自宅で面談を致します。

③判定会議

訪問調査の内容を踏まえ、ケアマネ、相談員、看護師、介護士を中心に開催し、ご入居後どのようなケアをしていくかを検討します。
また、当施設での生活に係るケアプランの作成を作成をさせていただきます。

④契約

ご入居の日程を確定し、契約の締結をさせていただきます。

ご本人様、ご家族様のご要望を伺い、それに添えるように努めます。



ご入居の際にご用意いただく物

	チェック	品名	備考	
保険証類	<input type="checkbox"/>	後期高齢者医療被保険者証		
	<input type="checkbox"/>	介護保険被保険者証		
	<input type="checkbox"/>	介護保険負担割合証		
	<input type="checkbox"/>	福祉医療費受給者証		
	<input type="checkbox"/>	マイナンバーカード		
	<input type="checkbox"/>	身体障害者手帳		
	<input type="checkbox"/>	印鑑(利用者様・身元引受人様・手続き用銀行印)		契約書作成時に必要です。
	<input type="checkbox"/>	コロナウイルス予防接種証明書		
衣類	<input type="checkbox"/>	下着類	5セット程度	
	<input type="checkbox"/>	上着類(クリーニング、乾燥機で縮まないもの)	〃	
	<input type="checkbox"/>	靴下	〃 ※色は薄めだどご記名が容易です	
	<input type="checkbox"/>	パジャマ	2～3セット	
	<input type="checkbox"/>	外出着(ジャンパー、カーディガン、ハーコートなど)	季節に応じて1～2着	
	<input type="checkbox"/>	室内用履物(踵のあるもの)	各1足	
	<input type="checkbox"/>	食事用エプロン	必要に応じて	
	<input type="checkbox"/>	フェイスタオル	5～7枚	
	<input type="checkbox"/>	バスタオル	5～6枚	
		※業者洗濯 700円(税込770円)/回		
	<input type="checkbox"/>	毛布(必要な方)	リネンをはびねで用意いたします。 それ以上に必要な場合はご用意ください。 左記のものについては交換毎にご負担戴きます。	
		・ベットパット 800円/枚		
		・防水用シーツ 400円/枚		
	<input type="checkbox"/>	ゴミ箱		
	<input type="checkbox"/>	家具(洋服掛け、タンス、イス、小テーブルなど)		
	<input type="checkbox"/>	テレビ・ラジオ・その他家電		
洗面用具	<input type="checkbox"/>	歯ブラシ、うがい用コップ、歯磨きチューブ		
	<input type="checkbox"/>	ブラシ・櫛		
	<input type="checkbox"/>	電動シェーバー		
	<input type="checkbox"/>	入れ歯・入れ歯ケース・洗浄剤		
	<input type="checkbox"/>	化粧品		
身の回り	<input type="checkbox"/>	お薬(処方内容がわかるもの)	2週間分ご用意ください	
	<input type="checkbox"/>	補聴器		
	<input type="checkbox"/>	眼鏡		
	<input type="checkbox"/>	ティッシュ・トイレットペーパー	はびねにてご購入も頂けます。	
	<input type="checkbox"/>	リハビリパンツ・オムツ類	はびねにてご購入も頂けます。	
	<input type="checkbox"/>	車椅子・歩行器・介助バー等	ご用意いただくか、 110円/日でレンタルできます。	

※基本的には、在宅で生活されていらした状況を再現して頂き、居室内に収納が可能な範囲内とさせていただきます。
お持ち込みいただく物につきましては全て事前に氏名の記載をお願いいたします。

※お持ち込みに際して、刃物、火器、貴重品は禁止させていただいています。貴重品をお持ちされ、
紛失等された場合は当施設では責任を負いかねますので、お持ち込み頂かないようご協力お願い致します。

※感染予防のため、エアネスのレンタルも別途お願い申し上げます。
3,000円/月(税別)ご負担いただきますので、ご了承ください。